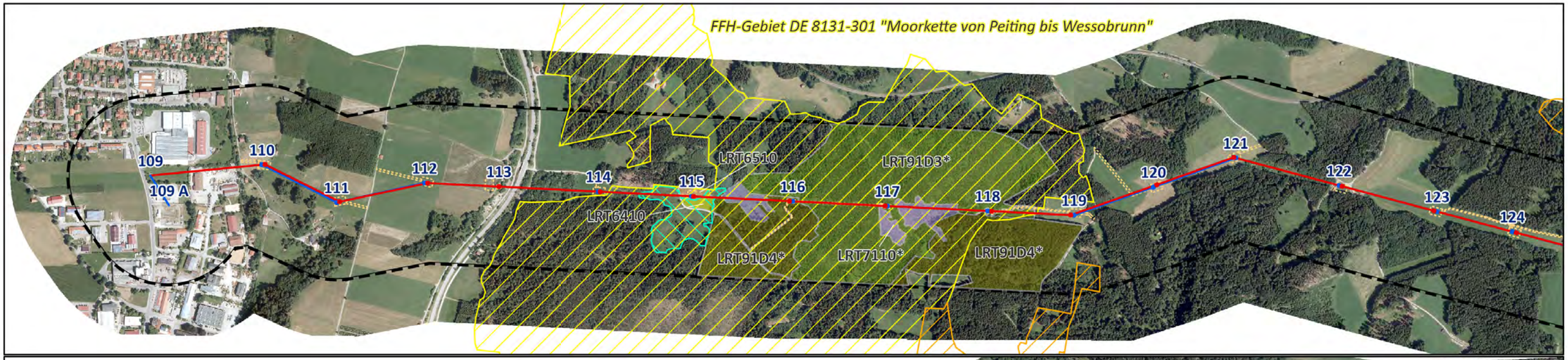


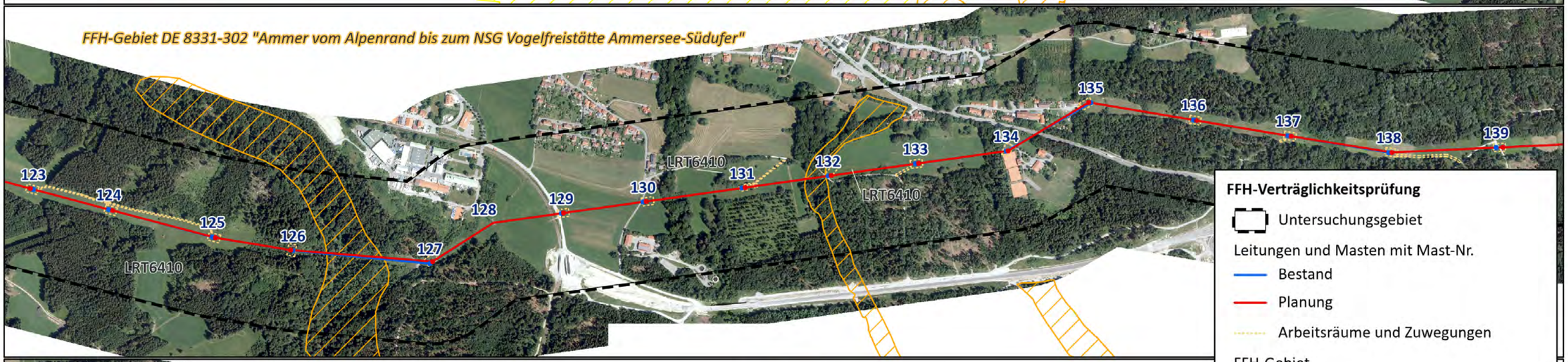


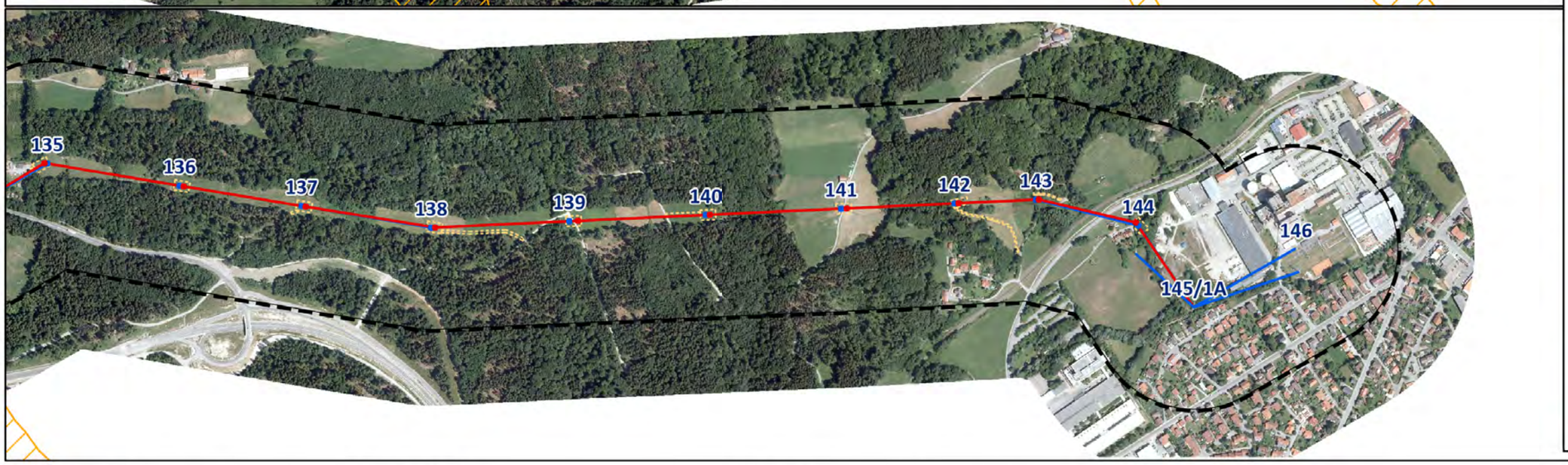


**FFH-Verträglichkeitsprüfung**

Untersuchungsgebiet

Leitungen und Masten mit Mast-Nr.

- Bestand
- Planung
- Arbeitsräume und Zuwegungen

FFH-Gebiet

- DE 8131-301
- DE 8331-302

LRT nach Anhang I der FFH-Richtlinie

- LRT 6410 Pfeifengraswiesen
- LRT 6510 Magere Flachland Mähwiese
- LRT7110* Lebende Hochmoore
- LRT91D3* Bergkiefern-Moorwälder
- LRT91D4* Fichten-Moorwälder

Arten nach Anhang II der FFH-Richtlinie

- Lebensraum Goldener Scheckenfalter

*prioritärer Lebensraumtyp nach Anhang I der FFH-Richtlinie

Dokumentpfad: L:\6060-LEW_Peiting - Peißenberg\05-GIS\APRX\6060_Fauna.aprx

Projekt / Bauvorhaben:
Erneuerung 110-kV-Leitung Anlage 65701
zwischen UW Peiting und UW Peißenberg
(Mast Nr. 109/a bis Mast Nr. 146)

Auftraggeber / Bauherr:
LEW Verteilnetz GmbH
Schaezlerstraße 3
86150 Augsburg

Planbezeichnung: Lebensraumtypen nach Anhang I der FFH-Richtlinie: Übersichtsplan
Maßstab: 1:10.000
Datum: 26.06.2019
Plan Nr.: 10.3.2

LARS consult GmbH
Bahnhofstraße 20
D - 87700 Memmingen
Fon: +49 (0)8331 4904-0
Fax: +49 (0)8331 4904-20
Web: www.lars-consult.de